

Wand- und Deckenstärken vorbehaltlich Statik und ENEV (Energieeinsparnachweis)

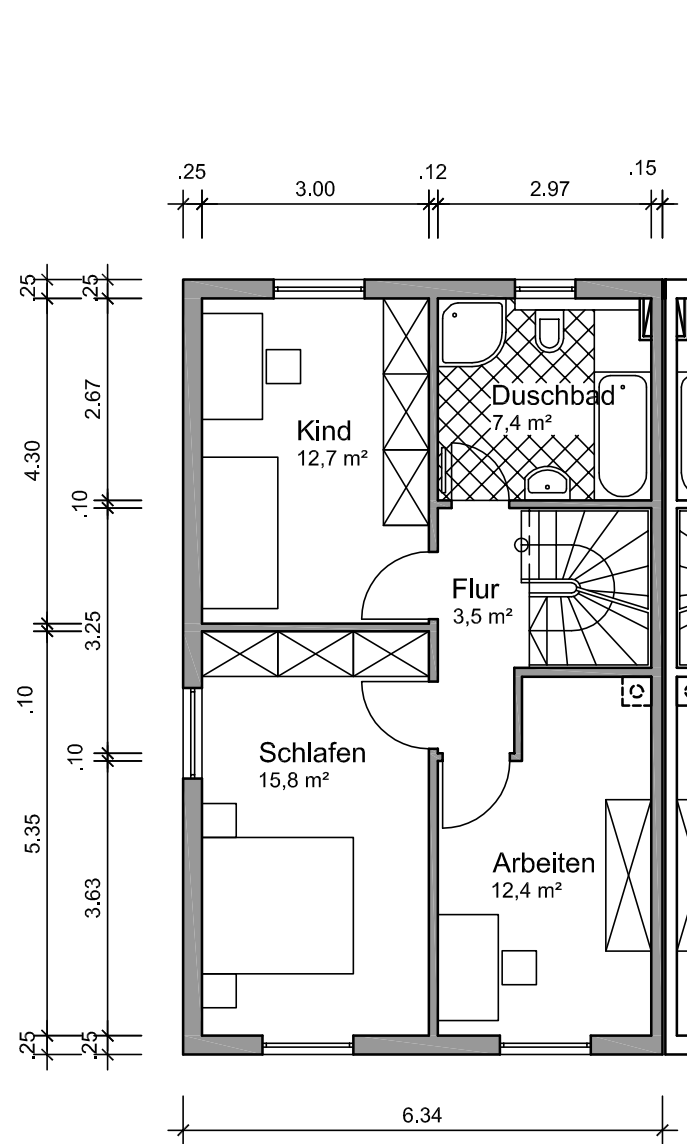

BAUVORHABEN	Domizil Rohrstraße		
	Errichtung von Doppelhaushälften Lachwiesen 20		
ARCHITEKT:	Dipl.-Ing. G. Fischer		
	Rhönstr. 12	tel. 06629-919310	
	36284 Hohenroda	fax 06629-919311	
BAUTRÄGER	Fischer Hausbau GmbH		
	Rhönstr. 12	tel. 06629-919310	
	36284 Hohenroda	fax 06629-919311	
PLANINHALT	Grundrisse, Freifläche Ansichten, Schnitt		
PLANSTAND	Angebot		
MAßSTAB	1/100, 1/200	PLANNR.:	nn
DATUM	16.05.2012 ck	Stand:	16.05.12 ck
DATEI			22.05.12 ck
			DHH 20-28



1. Obergeschoss

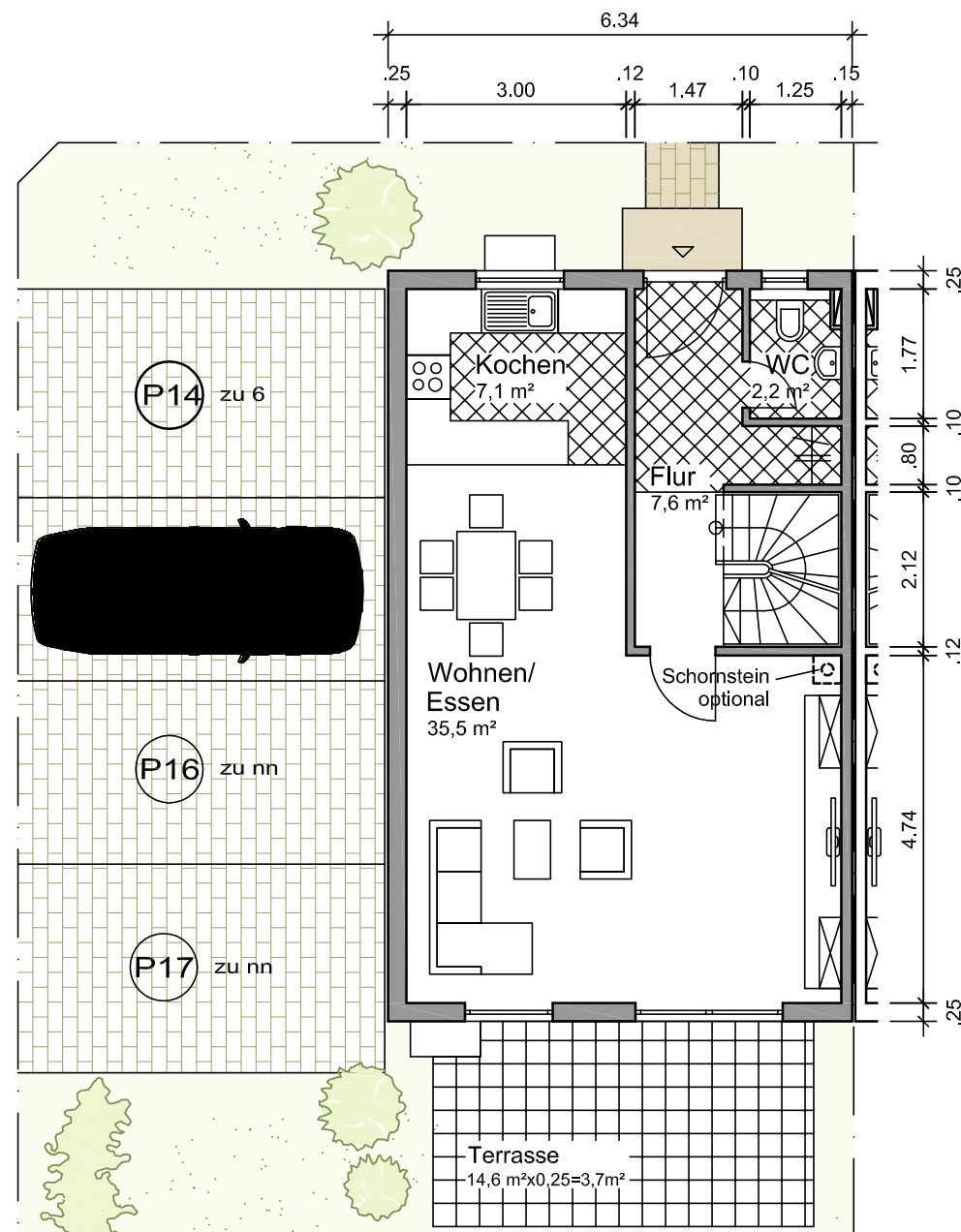

Erdgeschoss

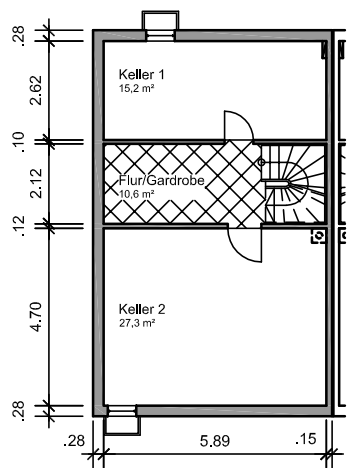

Untergeschoss M 1/200

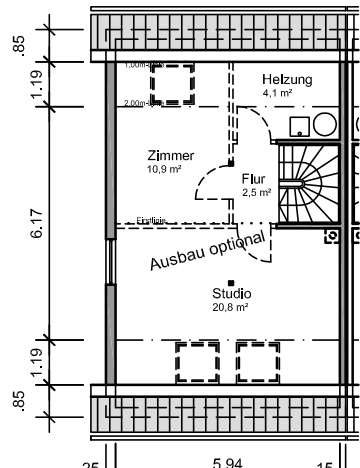

Dachgeschoss

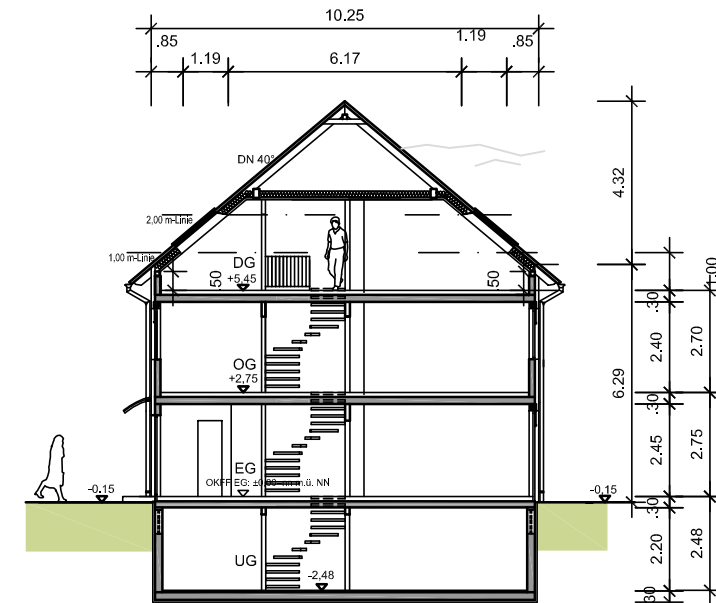

Schnitt

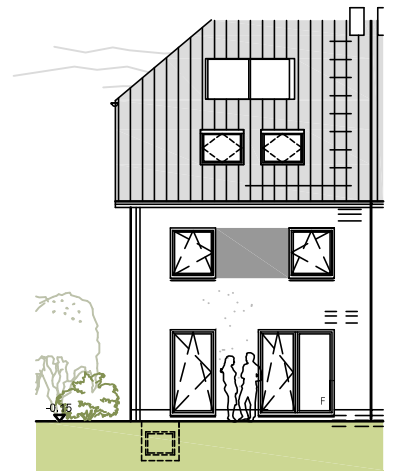

Südansicht M 1/200

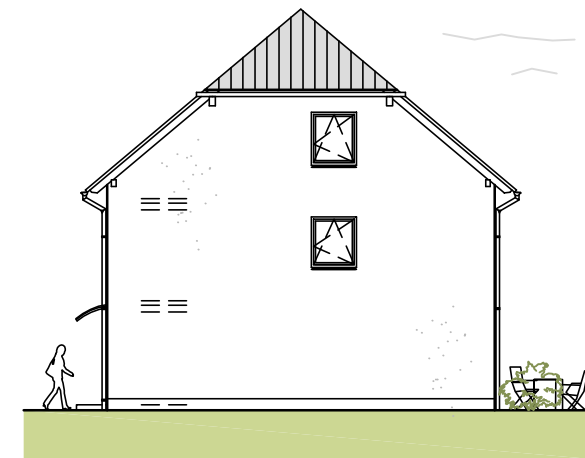

Westansicht

M 1/200

Wohnfläche ca. 153 m²



28

Wand- und Deckenstärken vorbehaltlich Statik und ENEV (Energieeinsparnachweis)



BAUVORHABEN	Domizil Rohrstraße		
	Errichtung von Doppelhaushälften Lachwiesen 28		
ARCHITEKT:	Dipl.-Ing. G. Fischer Rhönstr. 12 tel. 06629-919310 36284 Hohenroda fax 06629-919311		
BAUTRÄGER	Fischer Hausbau GmbH Rhönstr. 12 tel. 06629-919310 36284 Hohenroda fax 06629-919311		
PLANINHALT	Grundrisse, Freifläche Ansichten, Schnitt		
PLANSTAND	Angebot		
MAßSTAB	1/100, 1/200	PLANNR.:	nn
DATUM	15.05.2012 ck	Stand:	15.05.12 ck 22.05.12 ck
DATEI	DHH 20-28		