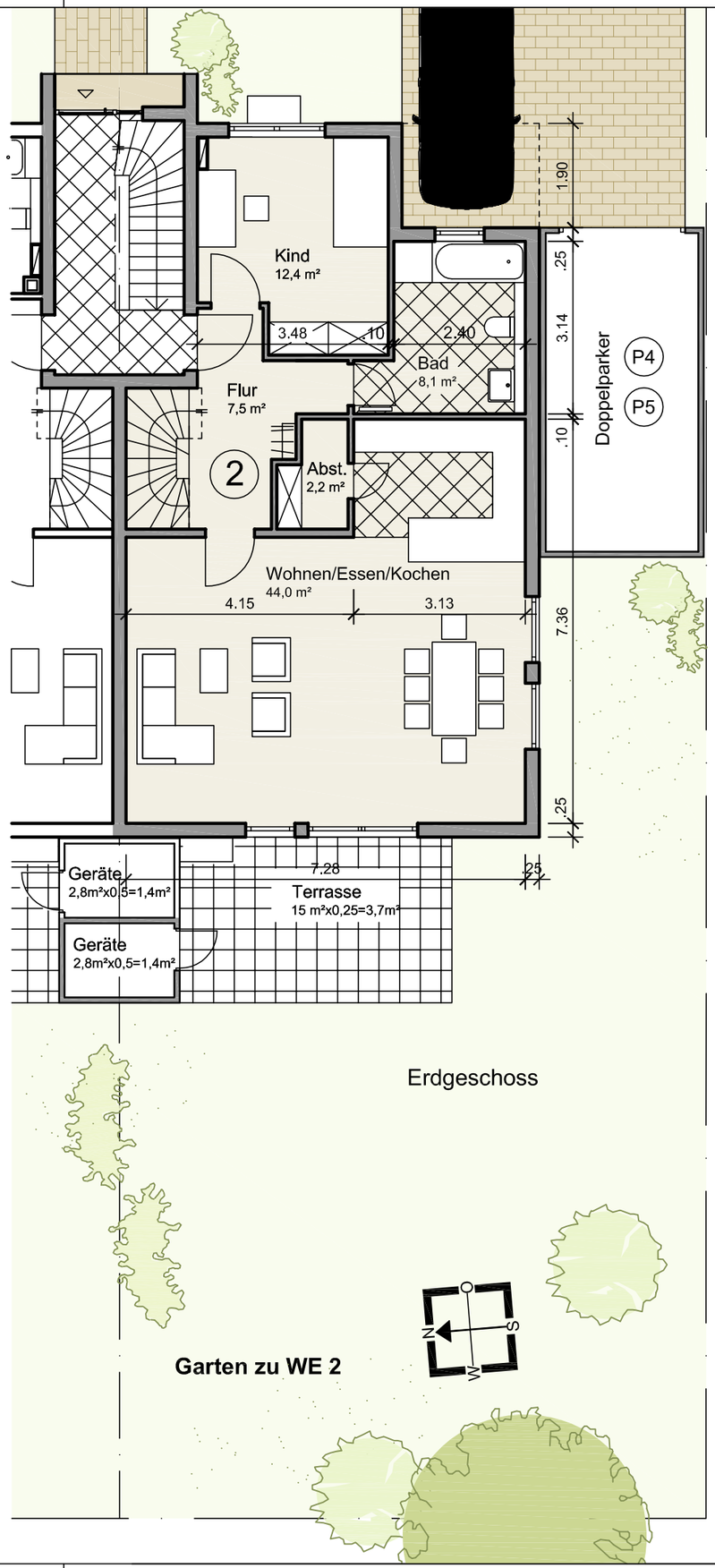


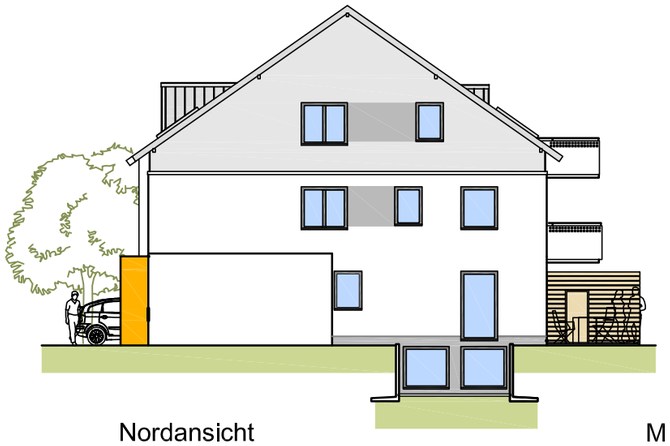

Nordansicht

M 1/200

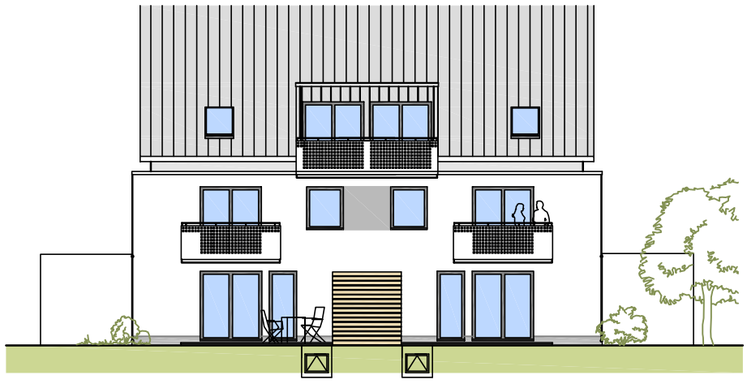

Westansicht

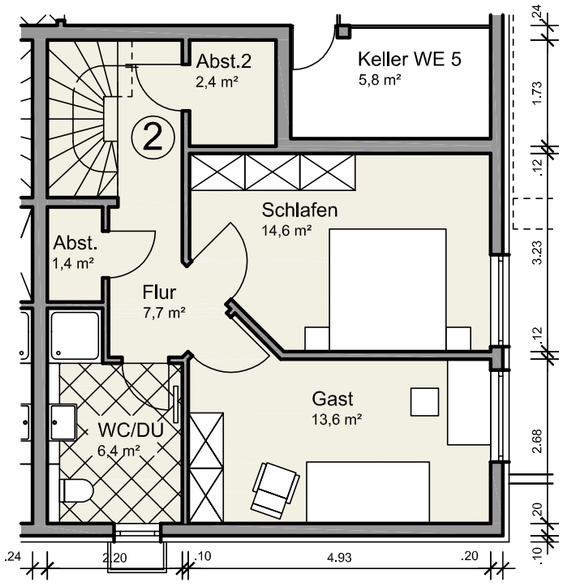


Untergeschoss

M 1/100

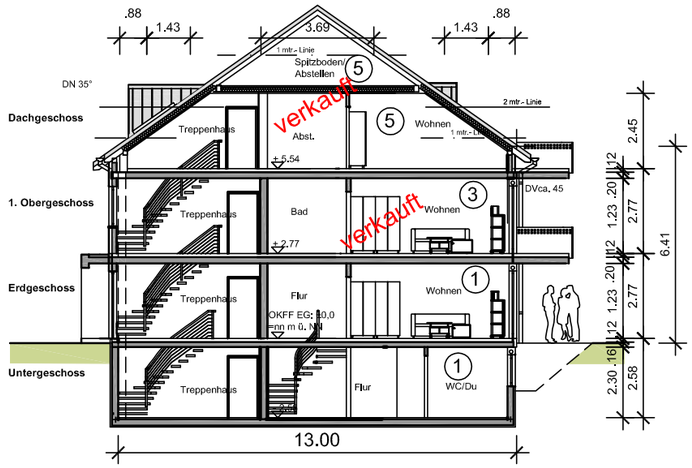


Schnitt

M 1/200

Wohnfläche ca. 125 m²

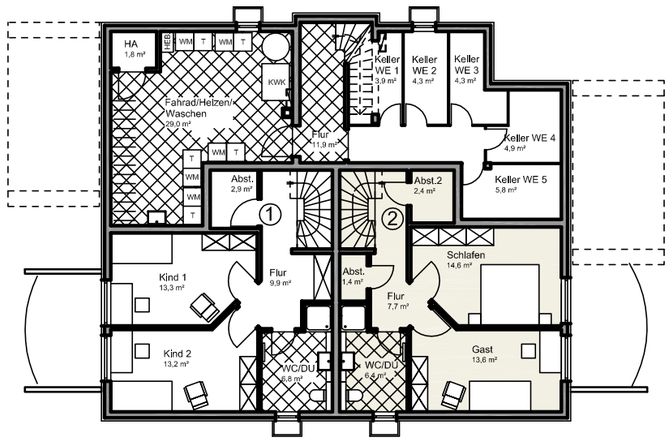


Untergeschoss

M 1/200

Wand- und Deckenstärken vorbehaltlich Statik
und ENEV (Energieeinsparnachweis)

| | | | |
|---|---|---|---|
| BAUVORHABEN | Domizil Rohrstraße<br>Errichtung eines 5- Familienhauses<br>Rohrstraße 43, WE 43,2 | | |
| ARCHITEKT: | **Dipl.- Ing. G. Fischer**<br>Rhönstr. 12 tel. 06629-919310<br>36284 Hohenroda fax 06629-919311 | | |
| BAUTRÄGER | **Fischer Hausbau GmbH**<br>Rhönstr. 12 tel. 06629-919310<br>36284 Hohenroda fax 06629-919311 | | |
| PLANINHALT | Grundrisse, Freifläche<br>Ansichten, Schnitt | | |
| PLANSTAND | Angebot Wohnung 2 | | |
| MAßSTAB | 1/100 , 1:200 | PLANNR: | nn |
| DATUM | 16.05.2012 ck | Stand: | 15.05.12 ck<br>22.05.12 ck |
| DATEI | 5 MFH - 43 A3 | | |