

Untergeschoss M 1/200

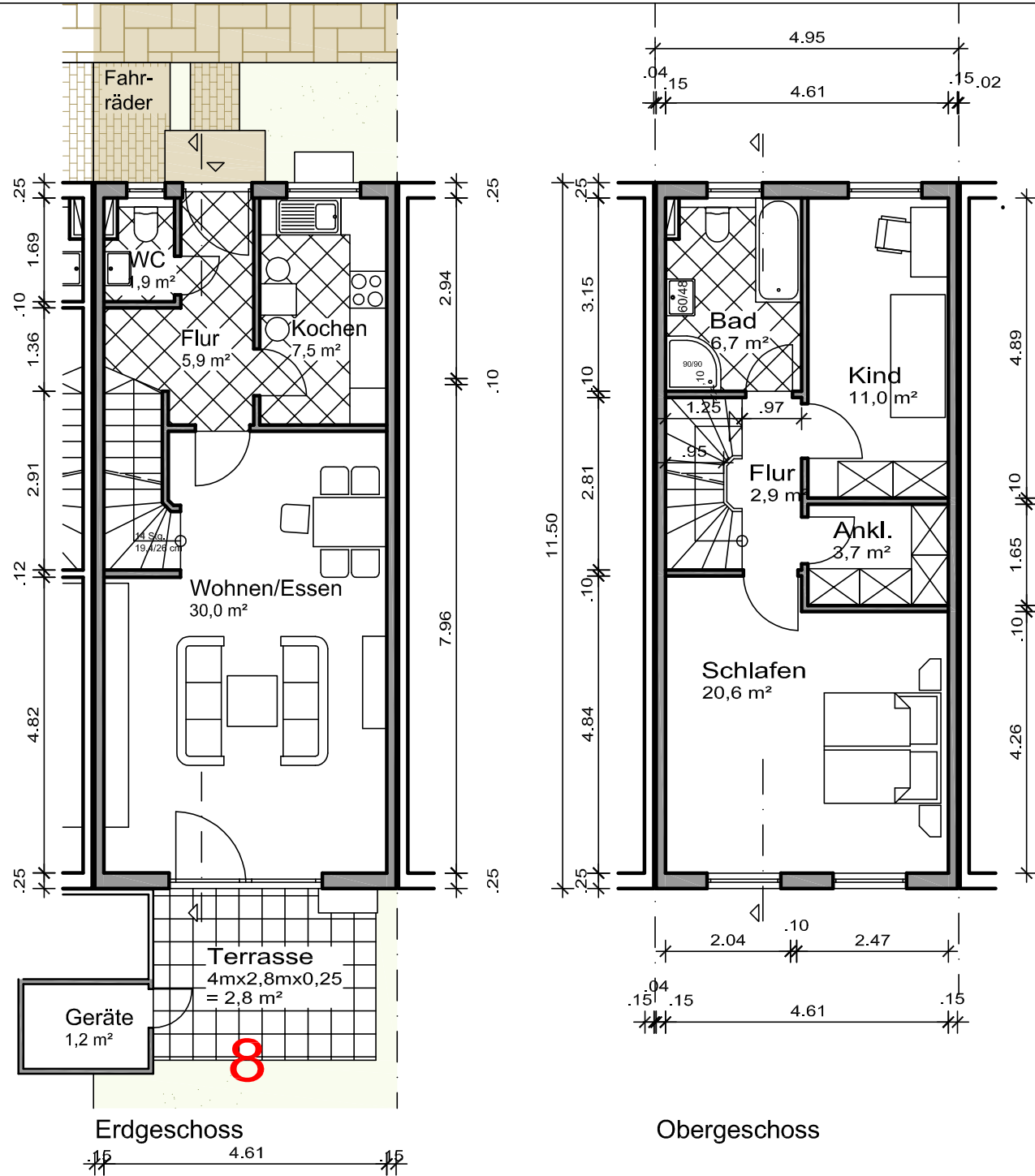

Erdgeschoss

Obergeschoss

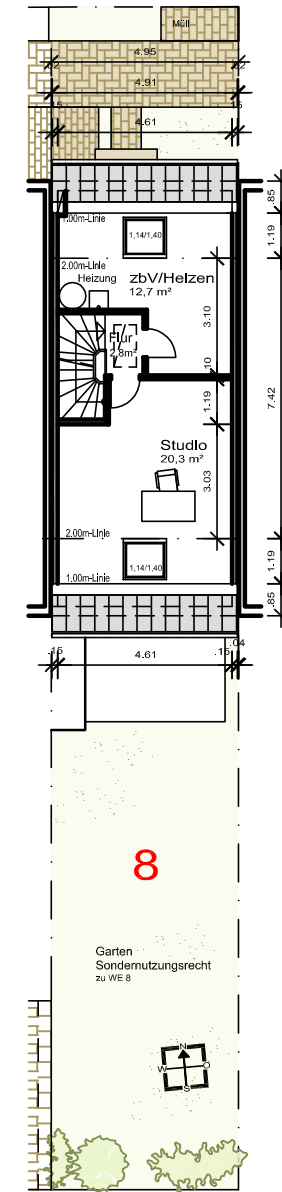

Dachgeschoss M 1/200

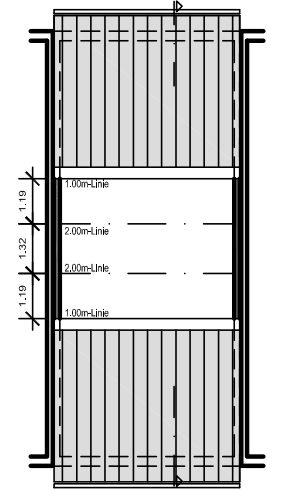

Spitzboden M 1/200

Wohnfläche ca. 135 m²

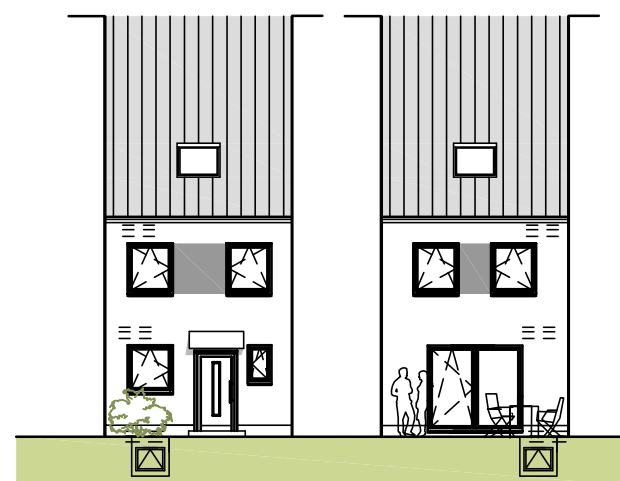

Südansicht

Nordansicht

M 1/200

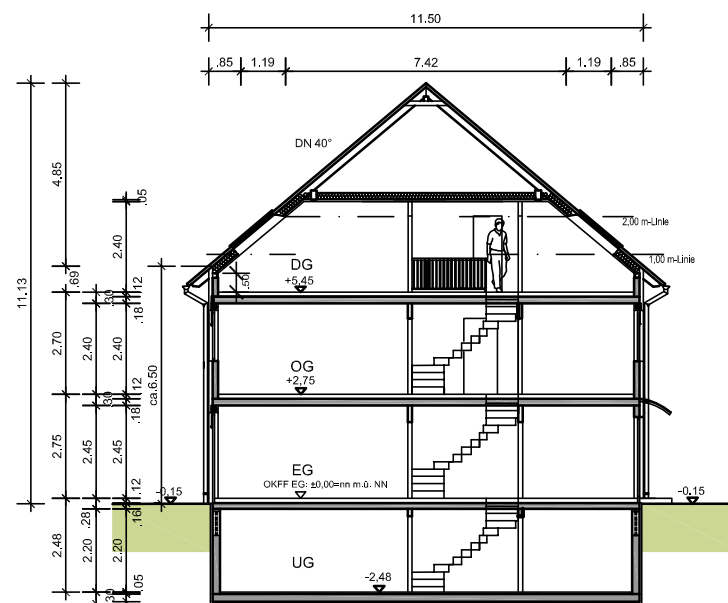

Schnitt A - A

Wand- und Deckenstärken vorbehaltlich Statik und ENEC (Energieeinsparnachweis) sowie Fachplanung



BAUVORHABEN	Domizil Rohrstraße		
	Errichtung von 6 Reihenhäusern Lachwiesen 8 u. 14		
ARCHITEKT:	Dipl.-Ing. G. Fischer		
	Rhönstr. 12	tel. 06629/ 919310	
	36284 Hohenroda	fax 06629/ 919311	
BAUTRÄGER	FischerHausbau GmbH		
	Rhönstr. 12	tel. 06629/ 919310	
	36284 Hohenroda	fax 06629/ 919311	
PLANINHALT	Grundrisse/ Freifläche		
	Ansichten, Schnitt		
PLANSTAND	Angebot		
MAßSTAB	1/100, 1/200	PLANNR:	nn
DATUM	16.05.12 ck	Stand:	16.05.12 ck
DATEI			22.05.12 ck
	Reihenhause 8 - A3		